



PREFEITURA DE  
**MONTE SANTO**  
*Terra mãe que alimenta à todos*

## RELATÓRIO FOTOGRÁFICO – CONSTRUÇÃO DO CENTRO DE ATENDIMENTO AO CIDADÃO (SAC) EM MONTE SANTO - BA

DATA	FONTE DE RECURSO	EMPREENDIMENTO	Nº
11/02/2026		Construção do SAC - MS	



Foto 01 – Fachada do prédio voltada para Rua São Sebastião



Foto 02 – Perspectiva frontal-lateral direita do prédio

Praça Professor Salgado, S/N  
Centro - Monte Santo – Ba - Telefone: (75) 275-1124  
CEP 48.800-000 CNPJ 13.698.766/0001-33



DATA	FONTE DE RECURSO	EMPREENDIMENTO	Nº
11/02/2026		Construção do SAC - MS	



Foto 03 – Registro da parte lateral posterior voltada para Avenida Luis Eduardo Magalhães



Foto 04 – Perspectiva frontal-lateral esquerda do prédio

Praça Professor Salgado, S/N  
Centro - Monte Santo – Ba - Telefone: (75) 275-1124  
CEP 48.800-000 CNPJ 13.698.766/0001-33





PREFEITURA DE  
**MONTE SANTO**  
Terra mãe que alimenta à todos

DATA	FONTE DE RECURSO	EMPREENDIMENTO	Nº
11/02/2026		Construção do SAC - MS	



Foto 05 – Registro da parte posterior voltada para Avenida Luis Eduardo Magalhães



Foto 06 – Registro da parte lateral posterior voltada para Avenida Luis Eduardo Magalhães

Praça Professor Salgado, S/N  
Centro - Monte Santo – Ba - Telefone: (75) 275-1124  
CEP 48.800-000 CNPJ 13.698.766/0001-33



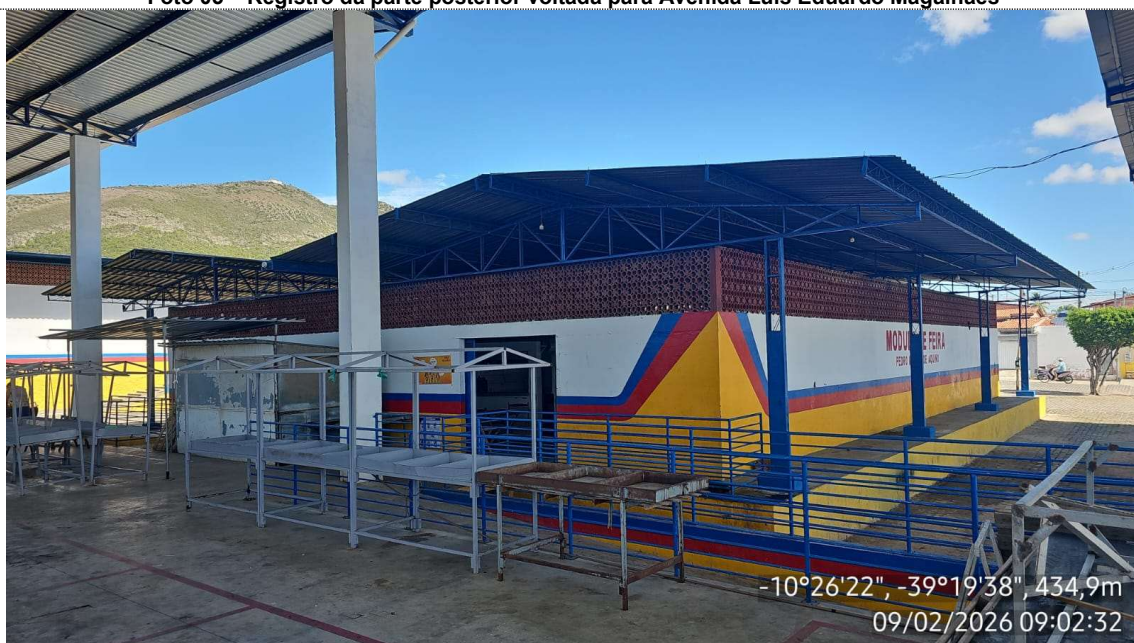

PREFEITURA DE  
**MONTE SANTO**  
*Terra mãe que alimenta à todos*

DATA	FONTE DE RECURSO	EMPREENHIMENTO	Nº
11/02/2026		Construção do SAC - MS	



Foto 07 – Registro da circulação interna frontal



Foto 08 – Registro de circulação lateral contemplando os quiosques

Praça Professor Salgado, S/N  
Centro - Monte Santo – Ba - Telefone: (75) 275-1124  
CEP 48.800-000 CNPJ 13.698.766/0001-33





PREFEITURA DE  
**MONTE SANTO**  
Terra mãe que alimenta à todos

DATA	FONTE DE RECURSO	EMPREENDIMENTO	Nº
11/02/2026		Construção do SAC - MS	



Foto 09 – Registro interno exibindo tesouras e terças da cobertura



Foto 10 – Registro de circulação lateral contemplando quiosques revestidos com cerâmica e esquadrias

Praça Professor Salgado, S/N  
Centro - Monte Santo – Ba - Telefone: (75) 275-1124  
CEP 48.800-000 CNPJ 13.698.766/0001-33

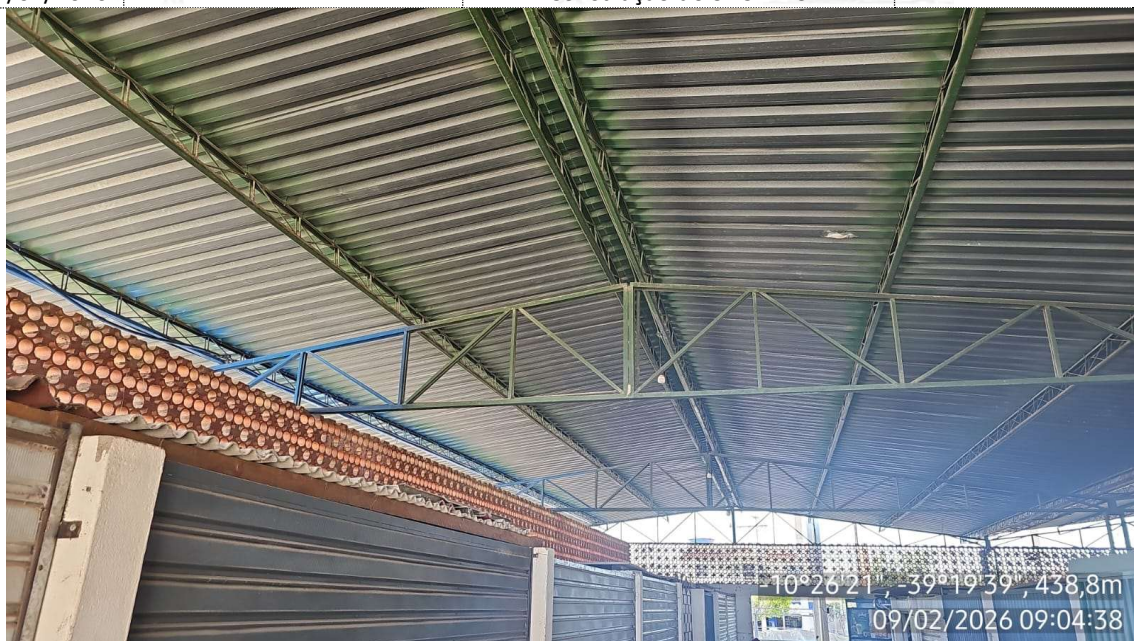



PREFEITURA DE  
**MONTE SANTO**  
Terra mãe que alimenta à todos

DATA	FONTE DE RECURSO	EMPREENDIMENTO	Nº
11/02/2026		Construção do SAC - MS	



Foto 11 – Registro das tesouras e terças da cobertura



Foto 12 – Registro da situação do piso monolítico de alta resistência em um dos corredores

Praça Professor Salgado, S/N  
Centro - Monte Santo – Ba - Telefone: (75) 275-1124  
CEP 48.800-000 CNPJ 13.698.766/0001-33





PREFEITURA DE  
**MONTE SANTO**  
Terra mãe que alimenta à todos

DATA	FONTE DE RECURSO	EMPREENDIMENTO	Nº
11/02/2026		Construção do SAC - MS	



-10°26'21", -39°19'39", 437,2m  
09/02/2026 09:06:11

Foto 13 – Registro da cota dos cobogós exibindo quiosques

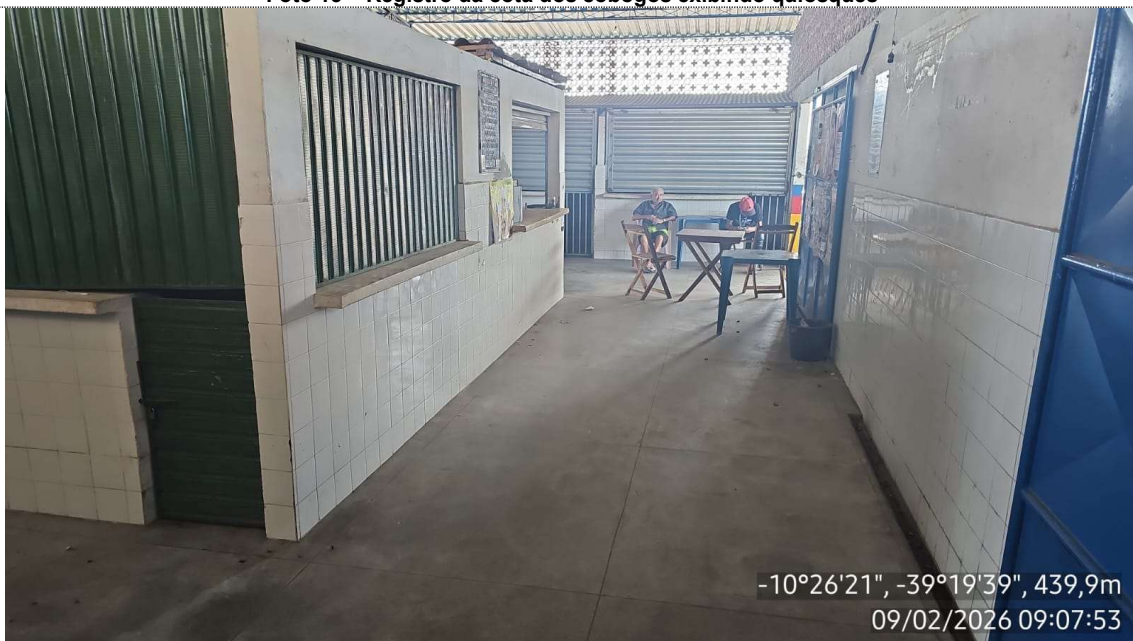

-10°26'21", -39°19'39", 439,9m  
09/02/2026 09:07:53

Foto 14 – Registro da circulação interna posterior

Praça Professor Salgado, S/N  
Centro - Monte Santo – Ba - Telefone: (75) 275-1124  
CEP 48.800-000 CNPJ 13.698.766/0001-33





PREFEITURA DE  
**MONTE SANTO**  
Terra mãe que alimenta à todos

DATA	FONTE DE RECURSO	EMPREENDIMENTO	Nº
11/02/2026		Construção do SAC - MS	



-10°26'22", -39°19'39", 431,0m  
09/02/2026 09:08:12

Foto 15 – Registro da situação do piso monolítico de alta resistência em um dos corredores laterais



-10°26'21", -39°19'39", 439,0m  
09/02/2026 09:10:27

Foto 16 – Visualização da situação da calha visualizando tesouras de suporte

Praça Professor Salgado, S/N  
Centro - Monte Santo – Ba - Telefone: (75) 275-1124  
CEP 48.800-000 CNPJ 13.698.766/0001-33





P R E F E I T U R A D E  
**M O N T E S A N T O**  
*Terra mãe que alimenta à todos*

DATA	FONTE DE RECURSO	EMPREENDIMENTO	Nº
11/02/2026		Construção do SAC - MS	



**Foto 17 – Registro da estrutura em concreto armado (pilar) responsável pela estanqueidade das paredes**



**Foto 18 – Registro dos balcões em concreto armado das bancadas dos quiosques**

Praça Professor Salgado, S/N  
Centro - Monte Santo – Ba - Telefone: (75) 275-1124  
CEP 48.800-000 CNPJ 13.698.766/0001-33





P R E F E I T U R A D E  
**M O N T E S A N T O**  
Terra mãe que alimenta à todos

DATA	FONTE DE RECURSO	EMPREENDIMENTO	Nº
11/02/2026		Construção do SAC - MS	



Foto 19 – Registro da viga em concreto responsável pela estabilização das alvenarias dos quiosques



Foto 20 – Registro de elemento de vedação nas telhas da cobertura

Praça Professor Salgado, S/N  
Centro - Monte Santo – Ba - Telefone: (75) 275-1124  
CEP 48.800-000 CNPJ 13.698.766/0001-33

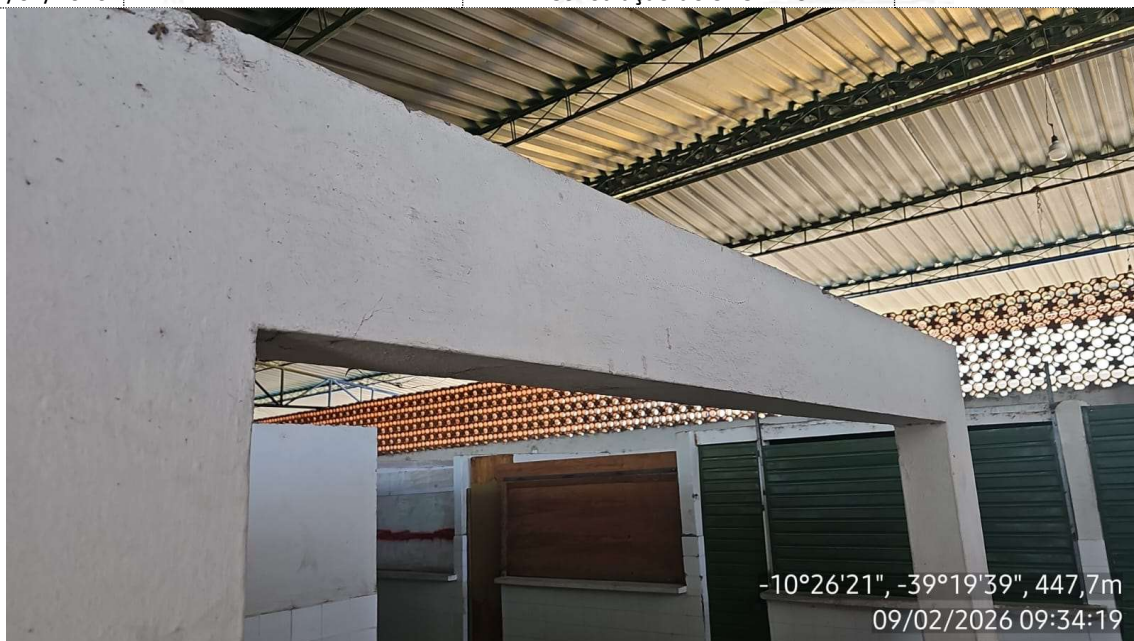



PREFEITURA DE  
**MONTE SANTO**  
Terra mãe que alimenta à todos

DATA	FONTE DE RECURSO	EMPREENDIMENTO	Nº
11/02/2026		Construção do SAC - MS	

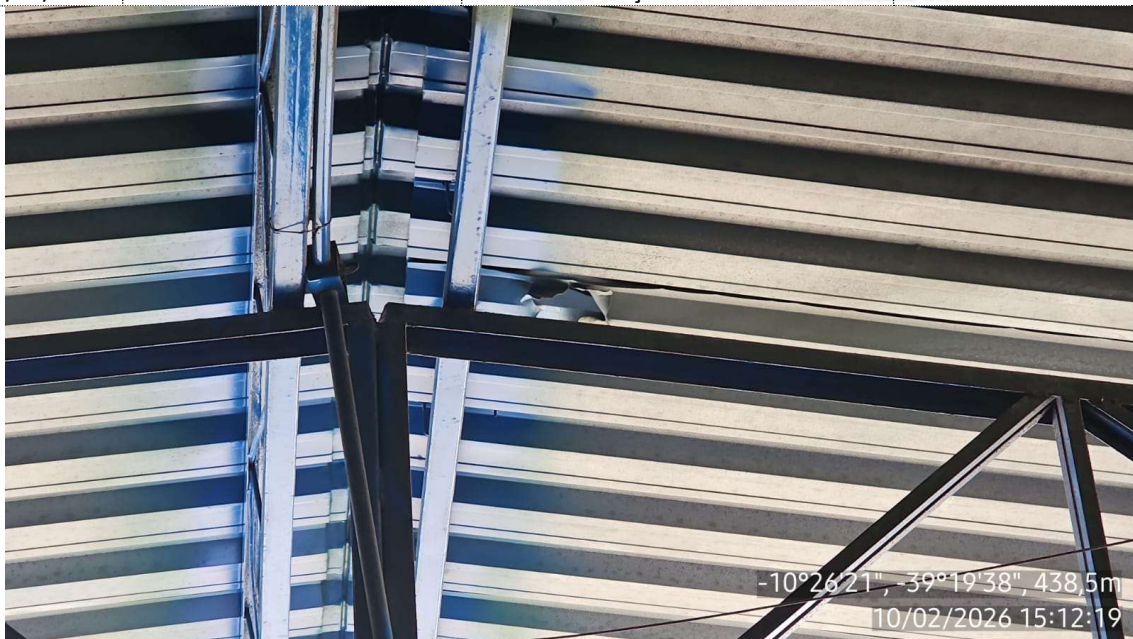

Foto 21 – Registro de emenda feita em uma das telhas da cobertura metálica



Foto 22 – Registro de furo na telha da cobertura

Praça Professor Salgado, S/N  
Centro - Monte Santo – Ba - Telefone: (75) 275-1124  
CEP 48.800-000 CNPJ 13.698.766/0001-33